Aktuelle Nachrichten 2025

News aus Henstedt-Ulzburg

Veröffentlicht am 13. Januar 2025

Gemeinde mit dem Verlauf des Neujahrsempfangs zufrieden

Über 200 Gäste kamen ins Bürgerhaus, um beim Neujahrsempfang der Gemeinde Henstedt-Ulzburg dabei zu sein. Neben zahlreichen Verterter:innen aus den örtlichen Vereinen, der Feuerwehr, der Polizei, der Wirtschaft und der Gemeindepolitik konnten Bürgervorsteher Henry Danielski und Bürgermeisterin Ulrike Schmidt den Landrat Jan Peter Schröder sowie Gäste aus benachbarten Kommunen begrüßen.

Weiterlesen … Gemeinde mit dem Verlauf des Neujahrsempfangs zufrieden

News aus Henstedt-Ulzburg

Veröffentlicht am 10. Januar 2025

Politik gibt Startschuss für den Neubau des Feuerwehrgerätehauses Süd

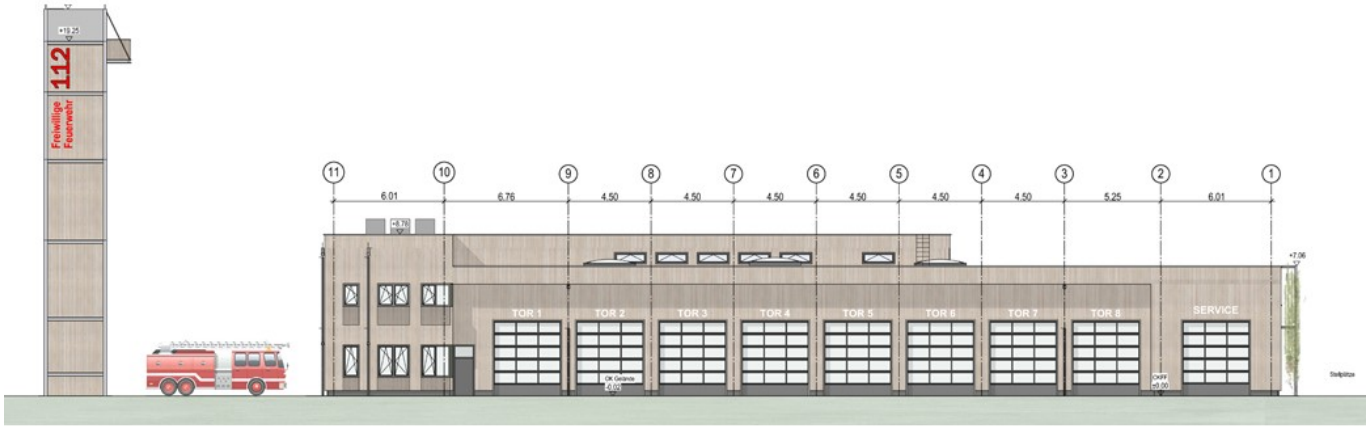

Nach einem Jahr intensiver Planung hat die Verwaltung der Gemeinde Henstedt-Ulzburg kurz vor der Weihnachtspause die Entwurfsplanung für das neue Feuerwehrhaus im Kiefernweg vorgestellt. Bauausschuss, Feuerwehrausschuss und Finanzausschuss haben die Pläne und Kostenberechnungen zunächst intensiv diskutiert. Schließlich hat auch die Gemeindevertretung nach entsprechender Empfehlung der Ausschüsse mit großer Mehrheit entschieden, die insgesamt 10,9 Millionen Euro für Planung und Neubau bereitzustellen und den Entwurf der Planungsbüros Schnittger Architekten aus Kiel und IWP aus Elmshorn zu realisieren.

Weiterlesen … Politik gibt Startschuss für den Neubau des Feuerwehrgerätehauses Süd

News aus Henstedt-Ulzburg

Veröffentlicht am 10. Januar 2025

VHH und Seniorenbeirat mit Infostand im CCU

Zusätzlich zu den „hvv hop“-Sprechstunden im Haus der Sozialen Beratung, steht die Verkehrsbetriebe Hamburg-Holstein GmbH (VHH) gemeinsam mit dem Seniorenbeirat wie im vergangenen Jahr zum Jahresbeginn am Donnerstag, 23. Januar, von 9.30 Uhr bis 12 Uhr im City Center Ulzburg (CCU) mit einem Infostand bereit.

Anja Erler von der VHH wird gemeinsam mit einer Kollegin Fragen zur Buchung, zur Bezahlung und zur Nutzung des „hvv hop“ beantworten, sowie Hilfestellung bei der Installation und dem Gebrauch der „hvv hop“-App geben.

Der Seniorenbeirat bietet seinen Seniorenwegweiser, Patientenverfügungen und Vorsorgevollmachten an und informiert über geplante Veranstaltungen im ersten Quartal 2025.

News aus Henstedt-Ulzburg

Veröffentlicht am 08. Januar 2025

Einladung zur Sprechstunde des Seniorenbeirats sowie zur Seniorenbeiratssitzung am 16. Januar

Die nächste Sprechstunde des Seniorenbeirats Henstedt-Ulzburg findet am Donnerstag, 16. Januar, im Rathaus, Rathausplatz 1 im Zimmer 1.23 im 1. Stock statt.

In der Zeit von 9.30 bis 11 Uhr stehen Mitglieder des Seniorenbeirats für alle seniorenrelevanten Themen zur Verfügung. Dabei erhalten Interessierte auch Formulare für die Patientenverfügung, Vorsorgevollmacht und Betreuungsverfügung. Besonders hinweisen möchte der Seniorenbeirat auch auf die Möglichkeit, eine Notfallmappe, Notfallkärtchen und Notfalldosen zu erhalten. Der Seniorenbeirat freut sich über viele Besucherinnen und Besucher, die diesen Service gerne in Anspruch nehmen wollen.

Gleichzeitig lädt der Seniorenbeirat alle Interessierten zur öffentlichen Seniorenbeiratssitzung ein. Diese findet ebenfalls am Donnerstag, 16. Januar, statt – jedoch um 15 Uhr. Veranstaltungsort ist Raum 1.23 im Rathaus. Auch dabei sind Besucherinnen und Besucher gerne willkommen.

News aus Henstedt-Ulzburg

Veröffentlicht am 08. Januar 2025

Die „hvv hop“-Sprechstunde auch 2025 in Henstedt-Ulzburg

Die Verkehrsbestriebe Hamburg-Holstein GmbH (VHH) setzt ihr Angebot der „hvv hop“-Sprechstunde in Henstedt-Ulzburg auch im Jahr 2025 fort. Ab Donnerstag, 16. Januar, gibt es die Sprechstunde wieder von 15.30 bis 18 Uhr im Haus der sozialen Beratung, Rathausplatz 3. Die monatlichen Termine finden dann wieder an jedem dritten Donnerstag im Monat, im Wechsel in den Zeiten von 9.30 bis 13 Uhr und von 15.30 bis 18 Uhr, statt.

Zusätzlich präsentiert sich die VHH gemeinsam mit dem Seniorenbeirat am Donnerstag, 23. Januar, ab 9.30 Uhr im Eingangsbereich des City Center Ulzburg, mit einem Informationsstand.

Der Seniorenbeirat begrüßt und unterstützt die Öffentlichkeitsarbeit der VHH in Henstedt-Ulzburg.

News aus Henstedt-Ulzburg

Veröffentlicht am 08. Januar 2025

Vollsperrung der Reumannstraße

Die Reumannstraße wird, von der Hamburger Straße auskommend bis zur Hausnummer 3, in der Zeit vom 13.01.2025 bis 14.02.2025 für ungefähr eine Woche, für die Verlegung von Schutzrohren, voll gesperrt. Auf Grund der aktuellen Wetterlage kann der genaue Zeitpunkt nicht genau festgelegt werden.

Die Reumannstraße kann über die Clara-Schumann-Straße oder der Jahnstraße erreicht werden. Die Sackgasse gilt nur für Fahrzeuge, Fußgänger sind nicht betroffen.

Die Maßnahme wird so schnell wie möglich umgesetzt, sodass die Vollsperrung unmittelbar nach Beendigung der Arbeiten aufgehoben wird. Die Gemeinde Henstedt-Ulzburg dankt für das Verständnis.

News aus Henstedt-Ulzburg

Veröffentlicht am 08. Januar 2025

„Der Tunnelbauer“: Lesung mit Maja Nielsen am 11. Februar in der Bücherei

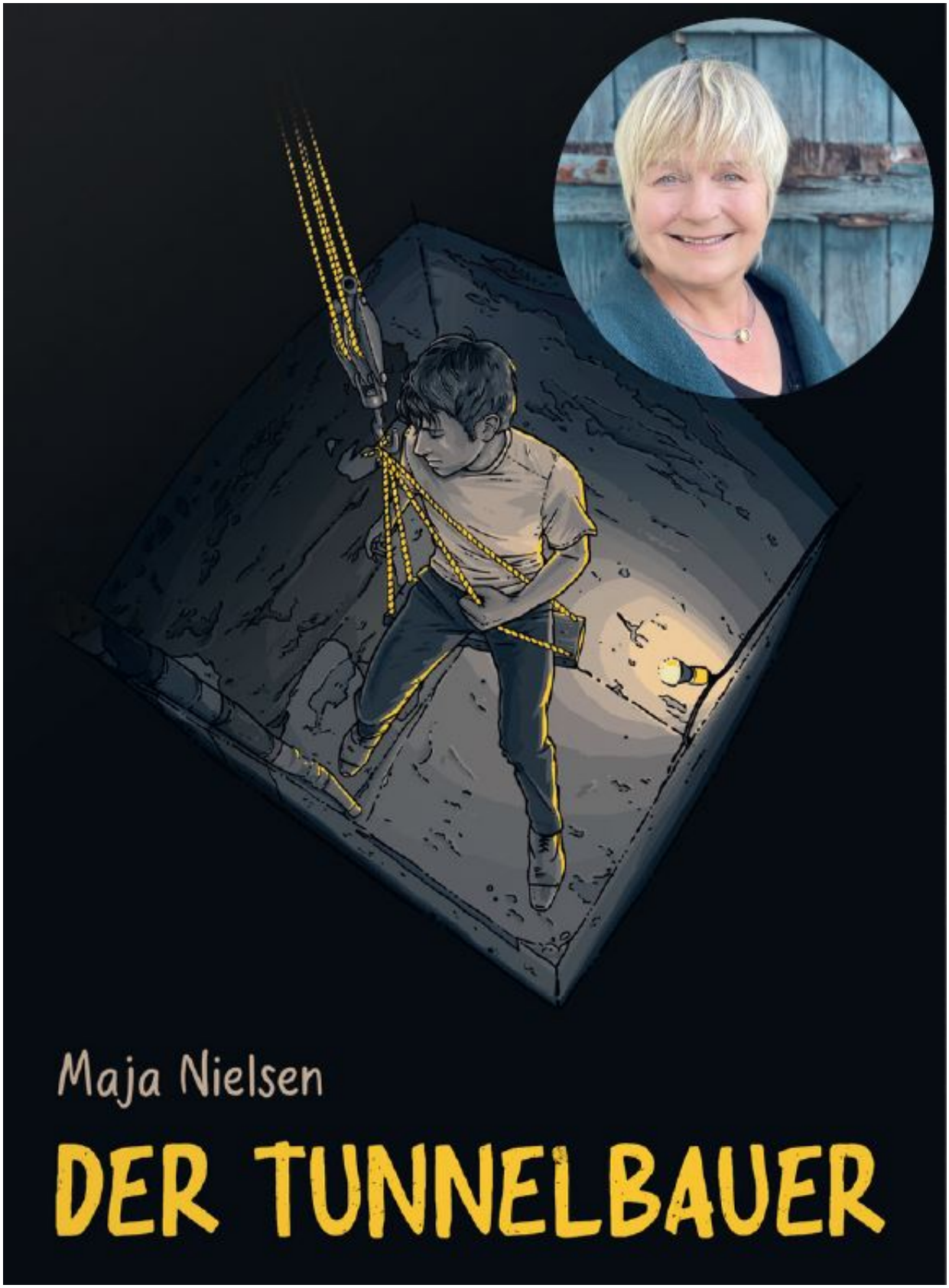

Am Dienstag, 11. Februar, lädt die Gemeindebücherei und -mediothek Henstedt-Ulzburg, Hamburger Straße 22a, zu einer besonderen Lesung ein: Die bekannte Sachbuchautorin Maja Nielsen stellt ihr neues Buch „Der Tunnelbauer“ vor, das auf einer wahren Begebenheit beruht. Sie berichtet von dem damaligen Leben in einem geteilten Deutschland und der riskanten Idee, durch den Bau von Tunneln der Überwachung und den Repressionen der DDR zu entkommen. Mit dabei ist der DDR-Zeitzeuge Joachim Neumann, der von seinen mutigen und gefährlichen Bemühungen erzählt, die er unternahm, um vielen Menschen zur Flucht zu verhelfen. Die Veranstaltung möchte einen tiefen Einblick in das Leben der Menschen geben, die hinter dem „Eisernen Vorhang“ gefangen waren, und beleuchtet die Geschichten von

Mut, Widerstand und dem Wunsch nach Freiheit.

Veranstaltungsbeginn ist um 19 Uhr. Der Eintritt kostet zehn Euro. Jugendliche im Alter ab 14 Jahren zahlen fünf Euro. Der Kartenvorverkauf in der Gemeindebücherei hat bereits begonnen.

News aus Henstedt-Ulzburg

Veröffentlicht am 02. Januar 2025

Verbreiterung der LEGO®-Rampe beim Fitnessstudio Sportland

Die Praxis hat es gezeigt – insbesondere für Menschen mit Rollatoren war die LEGO®-Rampe beim Sportland des Sportvereins Henstedt-Ulzburg (SVHU) zu schmal. Horst Löhr, der die Teilnehmer:innen zum Sport fährt, machte die Gruppe „LEGO Rampen Aktiv“ vom Verein BürgerAktiv darauf aufmerksam. Jens Lemke, Mitglied dieser Gruppe, griff diesen Hinweis auf und gemeinsam mit Heike

Vollmar und Uta Herrnring-Vollmer wurde ein weiteres Teil für die Rampe zur Verbreiterung gebaut.

Weiterlesen … Verbreiterung der LEGO®-Rampe beim Fitnessstudio Sportland