Aktuelle Nachrichten

News aus Henstedt-Ulzburg

Veröffentlicht am 07. April 2022

Deutsche Post eröffnet zusätzliche Partner-Filiale in Henstedt-Ulzburg

Die Deutsche Post hat am 4. April 2022 in Henstedt-Ulzburg, Hamburger Straße 81 eine neue Partner-Filiale in Betrieb genommen. Im Kiosk Gunda Biehl können Kunden Brief- und Paketmarken kaufen sowie verschiedene Dienstleistungen, wie die Annahme von Brief- und Paketsendungen, Auskünfte zu Produkten und Services oder Portoermittlung zu folgenden Öffnungszeiten in Anspruch nehmen:

Weiterlesen … Deutsche Post eröffnet zusätzliche Partner-Filiale in Henstedt-Ulzburg

News aus Henstedt-Ulzburg

Veröffentlicht am 04. April 2022

Müllsammel-Aktion in Henstedt-Ulzburg gestartet – Viele Familien machen wieder mit!

Kein Scherz! Seit dem 1. April wird in Henstedt-Ulzburg wieder fleißig nach Weggeworfenem in der Natur gesucht. 180 Anmeldungen sind in den vergangenen Tagen bei der Gemeindeverwaltung für das diesjährige Müllsammeln im Rahmen der Aktion „Sauberes Schleswig-Holstein“ eingegangen. Vergangene Woche fand schließlich die Ausgabe von Müllsäcken und Handschuhen am Rathaus statt.

Weiterlesen … Müllsammel-Aktion in Henstedt-Ulzburg gestartet – Viele Familien machen wieder mit!

News aus Henstedt-Ulzburg

Veröffentlicht am 01. April 2022

Zentrum der Hilfe für Geflüchtete im CCU wird sehr gut angenommen

Eine große Fläche im Erdgeschoss des CCU in Sichtweite zum Rathaus ist seit vergangener Woche die erste Anlaufstelle für Geflüchtete, die aktuell in großer Zahl aus der Ukraine in Henstedt-Ulzburg ankommen. Hier können sich die Ukrainerinnen und Ukrainer untereinander vernetzen, sie erhalten ins Ukrainische übersetzte Informationen zu ihrem Aufenthalt in Deutschland, dürfen sich aus den Kleiderspenden etwas aussuchen oder können einfach nur verweilen. Für die Kleinsten hat der Henstedt-Ulzburger Ortsverein des Deutschen Kinderschutzbundes (DKSB) eine Spielecke im hinteren Bereich des Raumes eingerichtet.

Weiterlesen … Zentrum der Hilfe für Geflüchtete im CCU wird sehr gut angenommen

News aus Henstedt-Ulzburg

Veröffentlicht am 01. April 2022

Gemeinsamer Aufruf der örtlichen Parteien zu Spenden für die Ukraine

Unsere Gemeinde Henstedt-Ulzburg zeigt seit Beginn des Angriffskrieges auf die Ukraine durch Russland eine beeindruckende Hilfsbereitschaft.
Das Ehrenamt unterstützt die Verwaltung, oder geht sogar voran. Es wurden in den letzten Wochen in der Lagerhalle Tiedenkamp 17 (Fa. Harrs) Sach- und Lebensmittelspenden gesammelt und für den Transport an die ukrainische Grenze vorbereitet. 2 LKW haben die Spenden schon erfolgreich abgeliefert.

Mit dem „Zentrum der Hilfe“ im CCU, einer Begegnungsmöglichkeit von Geflüchteten und Helfern, gibt es ein neues, sehr wichtiges Angebot!

Es ist aber weiterhin dringend notwendig, besonders Lebensmittel und Getränke aus Spenden in das Kriegsgebiet zu liefern.

Deshalb wollen wir, die örtlichen Parteien, unsere Reichweite nutzen, um noch einmal einen Spendenaufruf zu starten.

Im Tiedenkamp 17 werden weiterhin Spenden angenommen, was genau benötigt wird, sowie die Annahmezeiten finden sie unter www.sued-se.de.

Ein Ende des Krieges ist leider noch nicht in Sicht, aber die Spenden werden weit darüber hinaus noch benötigt werden!

Die Ortsverbände von

SPD BFB Freie Demokraten FDP WHU BÜNDNIS 90 DIE GRÜNEN CDU

News aus Henstedt-Ulzburg

Veröffentlicht am 31. März 2022

Fundradversteigerung der Gemeinde Henstedt-Ulzburg

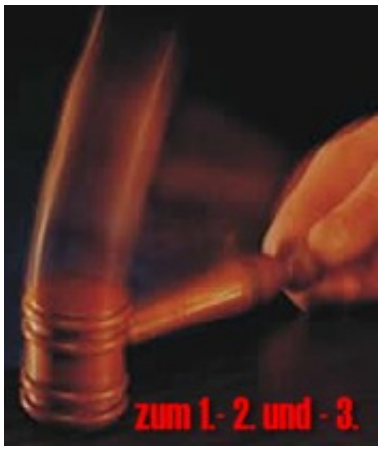

Die Gemeindeverwaltung versteigert regelmäßig Fundsachen, die im Rathaus abgegeben wurden. Im Jahr 2021 sind fast ausschließlich Fahrräder angefallen, daher beschränkt sich die öffentliche Fundsachenversteigerung abermals auf Zweiräder. Wie bereits im vergangenen Jahr, erfolgt die diesjährige Versteigerung von Fundfahrrädern online auf einer Auktionsplattform.

Weiterlesen … Fundradversteigerung der Gemeinde Henstedt-Ulzburg

News aus Henstedt-Ulzburg

Veröffentlicht am 28. März 2022

Firma Erich Werkmeister aus Henstedt-Ulzburg spendet seit Jahren Matratzen für Bedürftige

Ein warmes Bett und ein Dach über dem Kopf – das sind für Obdachlose und Geflüchtete zunächst einmal das Allerwichtigste überhaupt. Um Bedürftigen zu helfen, spendet die Firma Erich Werkmeister GmbH & Co. KG aus Henstedt-Ulzburg bereits seit vielen Jahren hochwertige Matratzen an die Gemeinde Henstedt-Ulzburg. Diese werden hier dankend entgegengenommen und für die Ausstattung von Unterkünften für Obdachlose und Geflüchtete genutzt oder Bedürftigen zur Verfügung gestellt.

Weiterlesen … Firma Erich Werkmeister aus Henstedt-Ulzburg spendet seit Jahren Matratzen für Bedürftige

News aus Henstedt-Ulzburg

Veröffentlicht am 28. März 2022

Wahlhelfende für die Landtagswahl am 8. Mai 2022 gesucht

Am 8. Mai 2022 ist Landtagswahl. Die Gemeinde Henstedt-Ulzburg ist bei der Durchführung der Wahl wieder auf Ihre Mithilfe als ehrenamtliche Wahlhelferinnen und Wahlhelfer angewiesen!
Am Tag der Wahl werden die Wahlhelfer/innen in einem der 15 Wahllokale im Gemeindegebiet oder der 6 Briefwahlbezirke im Rathaus der Gemeinde Henstedt-Ulzburg eingesetzt. Die Wahllokale sind am Wahlsonntag von 8 bis 18 Uhr geöffnet. Jedes Wahllokal ist mit einem Team von 8 Wahlhelfenden (1 Wahlvorsteher/in, 1 stellvertretende/r Wahlvorsteher/in, 1 Schriftführer/in, 1 stellvertretende/r Schriftführer/in und 4 Beisitzer/innen) besetzt. Eine Hälfte des Wahlvorstandes besetzt das Lokal von morgens bis mittags, die andere Hälfte übernimmt bis zur Schließung des Wahllokals. Im Anschluss zählt der gesamte Wahlvorstand die Stimmzettel gemeinsam aus.

Weiterlesen … Wahlhelfende für die Landtagswahl am 8. Mai 2022 gesucht

News aus Henstedt-Ulzburg

Veröffentlicht am 24. März 2022

Schließung des Büro für Gewerbeanzeigen, Fischerei- und Fundrecht

Betriebsdingt ist das Büro für Gewerbeanzeigen, Fischerei- und Fundrecht zukünftig donnerstags vormittags nicht besetzt. Wir bitten hierfür um Verständnis.

News aus Henstedt-Ulzburg

Veröffentlicht am 23. März 2022

Offener Brief der Gemeindevertretung Henstedt-Ulzburg an Minister Jan Philipp Albrecht zum Projekt DC 31

Sehr geehrter Herr Minister Albrecht,

durch die Presse haben wir von dem Projekt „DC 31“ erfahren, an dessen Planung auch die TenneT maßgeblich beteiligt werden soll. Hier soll eine 525 KV-Gleichstromleitung als Erdkabel verlegt werden. Als „Suchkorridor“ wurde dafür der Bereich zwischen Heide und Klein Rogahn definiert.

Vollständiger Bekanntmachungstext ...

News aus Henstedt-Ulzburg

Veröffentlicht am 18. März 2022

Beirat Inklusion für Menschen mit Behinderung startet mit Begehungen in Henstedt-Ulzburg

Hoch motiviert hat der Beirat Inklusion für Menschen mit Behinderung seine Arbeit gestartet. Auch wenn die Corona-Pandemie es den Mitgliedern nicht leicht macht, aktiv zu sein, trafen sich die Mitglieder bereits mehrmals und legten ihre Ziele für die kommende Zeit fest.

Weiterlesen … Beirat Inklusion für Menschen mit Behinderung startet mit Begehungen in Henstedt-Ulzburg

News aus Henstedt-Ulzburg

Veröffentlicht am 15. März 2022

Ferienpass 2022 – Wer hat tolle Angebote für Kinder und Jugendliche?

Seit vielen Jahren beteiligt sich die Gemeinde Henstedt-Ulzburg am kreisweiten Ferienpass. Um Kindern und Jugendlichen in den langen Sommerferien ein abwechslungsreiches Freizeitangebot mit spannenden Aktionen, Ausflügen und Veranstaltungen anbieten zu können, hofft die Gemeindeverwaltung auch in diesem Jahr wieder auf die Unterstützung von Vereinen und Organisationen.

Weiterlesen … Ferienpass 2022 – Wer hat tolle Angebote für Kinder und Jugendliche?

News aus Henstedt-Ulzburg

Veröffentlicht am 15. März 2022

Vollsperrung des Schäferkampsweg zwischen Hausnummer 10 und 22 vom 21. bis 25. März 2022

In der Zeit vom 21. bis 25. März 2022 wird ein Straßenabschnitt des Schäferkampsweg zwischen Hausnummer 10 und 22, aufgrund von Asphaltierungsarbeiten zur Beseitigung von Straßenschäden, gesperrt.

Weiterlesen … Vollsperrung des Schäferkampsweg zwischen Hausnummer 10 und 22 vom 21. bis 25. März 2022

News aus Henstedt-Ulzburg

Veröffentlicht am 14. März 2022

Frühjahrsputz 2022 in Henstedt-Ulzburg

Henstedt-Ulzburg

Müllsammel-Aktion in H-U

Vom 1. April bis 18. April 2022

Foto: Heike Benkmann

Alle Bürgerinnen und Bürger sind aufgerufen, mit offenen Augen durch das Gemeindegebiet zu gehen und nach liegengebliebenem Müll am Wegesrand Ausschau zu halten.

Wer an der Müllsammel-Aktion teilnehmen möchte, meldet sich bis zum 28. März 2022 unter:

E-Mail: regina.rosenau@h-u.de oder
Tel.: 04193/963-452 von 9 bis 12 Uhr

Die notwendigen Utensilien zum Müllsammeln stellt die Gemeindeverwaltung kostenlos zur Verfügung.

Der Schleswig-Holsteinische Gemeindetag, der Städteverband Schleswig-Holstein, die Provinzial Versicherungen und der Landesfeuerwehrverband Schleswig-Holstein rufen im März 2022 zur landesweiten Aktion „Unser sauberes Schleswig-Holstein“ – auch „Aktion Saubere Landschaft“ auf.

Weiterlesen … Frühjahrsputz 2022 in Henstedt-Ulzburg

News aus Henstedt-Ulzburg

Veröffentlicht am 11. März 2022

„Social Media - wo anfangen? - wo enden?“ – Frühstückstalk für Gründerinnen und Gründer

Am Dienstag, den 29.03.2022 von 9.00-11.00 Uhr können sich junge Unternehmerinnen und Unternehmer sowie solche, die es werden wollen, im Rahmen eines Frühstückstalks informieren, wie Sie das Thema Social Media am besten angehen sollten. Hierzu wird Jan Meißner von der Office Alpha GmbH auf die Chancen von Onlinemarketing für Unternehmensgründer eingehen und Justin Brandt von der Autosiastik GmbH zeigt, wie man in sozialen Netzwerken organisch wachsen kann.

Weiterlesen … „Social Media - wo anfangen? - wo enden?“ – Frühstückstalk für Gründerinnen und Gründer

News aus Henstedt-Ulzburg

Veröffentlicht am 10. März 2022

Gute Perspektiven für die hausärztliche Versorgung im Ortsteil Henstedt

Noch ist die Versorgung mit Allgemeinmedizinerinnen und -medizinern in den Ortsteilen Henstedt-Ulzburgs gesichert. Dass dies auch so bleibt, daran arbeitet die Gemeinde zusammen mit den hier am Ort niedergelassenen Ärztinnen und Ärzten. Einen Erfolg bei der Ärztegewinnung kann die Allgemeinarztpraxis Henstedt in der Maurepasstraße 74 verzeichnen, in der seit März die Allgemeinärztin Frau Dr. Susanne Klöckner das Praxisteam verstärkt.

Weiterlesen … Gute Perspektiven für die hausärztliche Versorgung im Ortsteil Henstedt

News aus Henstedt-Ulzburg

Veröffentlicht am 10. März 2022

Zum Internationalen Frauentag ins Gespräch kommen

„Miteinander ins Gespräch kommen“, sagt Künstlerin Feri Tabrisi, „ins Gespräch kommen mit Frauen, denn sie sind alle einzigartig und haben es in so vielen Bereich ungleich schwerer als Männer.“ Für dieses Ziel stellt Feri Tabrisi ihre Kunstwerke am Internationalen Frauentag im Rathaus Henstedt-Ulzburg aus. Besonders geflüchtete Frauen sind von Kriegs- und Fluchttraumatisierungen belastet, auch weil sie für die Unversehrtheit und das Wohl ihrer Kinder verantwortlich. Ganz aktuell zeigt sich dies bei den geflüchteten Frauen aus der Ukraine. Feri Tabrisi ist Künstlerin aus dem Iran und leitet die Kunststation der VHS in Henstedt-Ulzburg. Sie hat viele Biographien starker Frauen mit Fluchterfahrungen gesammelt und setzt diese in ihren Kunstwerken aus Recycle-Material in Scene, wie zum Beispiel bei „Goldene Frauen“: Auf unzähligen Holzschalen, eigentlich für Datteln und Speisen, stellt Feri Tabrisi die individuellen Frauen dar, jede einzelne Frau ist „Gold wert und besonders“, wie sie findet, „jede Frau ist einzigartig und hat ihre besondere Geschichte.“ Deswegen sind auf jeder goldenen Schale spezifische, individuelle Besonderheit der Frau eingearbeitet, der Name, ein besonderes Kürzel, ein individuelles Zeichen oder Bild.

Weiterlesen … Zum Internationalen Frauentag ins Gespräch kommen

News aus Henstedt-Ulzburg

Veröffentlicht am 03. März 2022

HENSTEDT-ULZBURG HILFT – Zentrale Annahmestelle für Sachspenden eröffnet

Der Krieg in der Ukraine und das damit verbundene Leid der Menschen erschüttert uns zutiefst. Viele Bürgerinnen und Bürger unserer Gemeinde wollen helfen. Sei es mit Sachspenden oder indem sie Wohnraum für Geflüchtete Menschen aus der Ukraine zur Verfügung stellen. Beide Hilfsangebote sind gern gesehen und werden dringend benötigt. Und für beides gibt es in Henstedt-Ulzburg nun passende Anlaufstellen.

Weiterlesen … HENSTEDT-ULZBURG HILFT – Zentrale Annahmestelle für Sachspenden eröffnet

News aus Henstedt-Ulzburg

Veröffentlicht am 01. März 2022

Neues Angebot der Gemeindebücherei und -mediothek „Saatgut leihen – Vielfalt ernten“

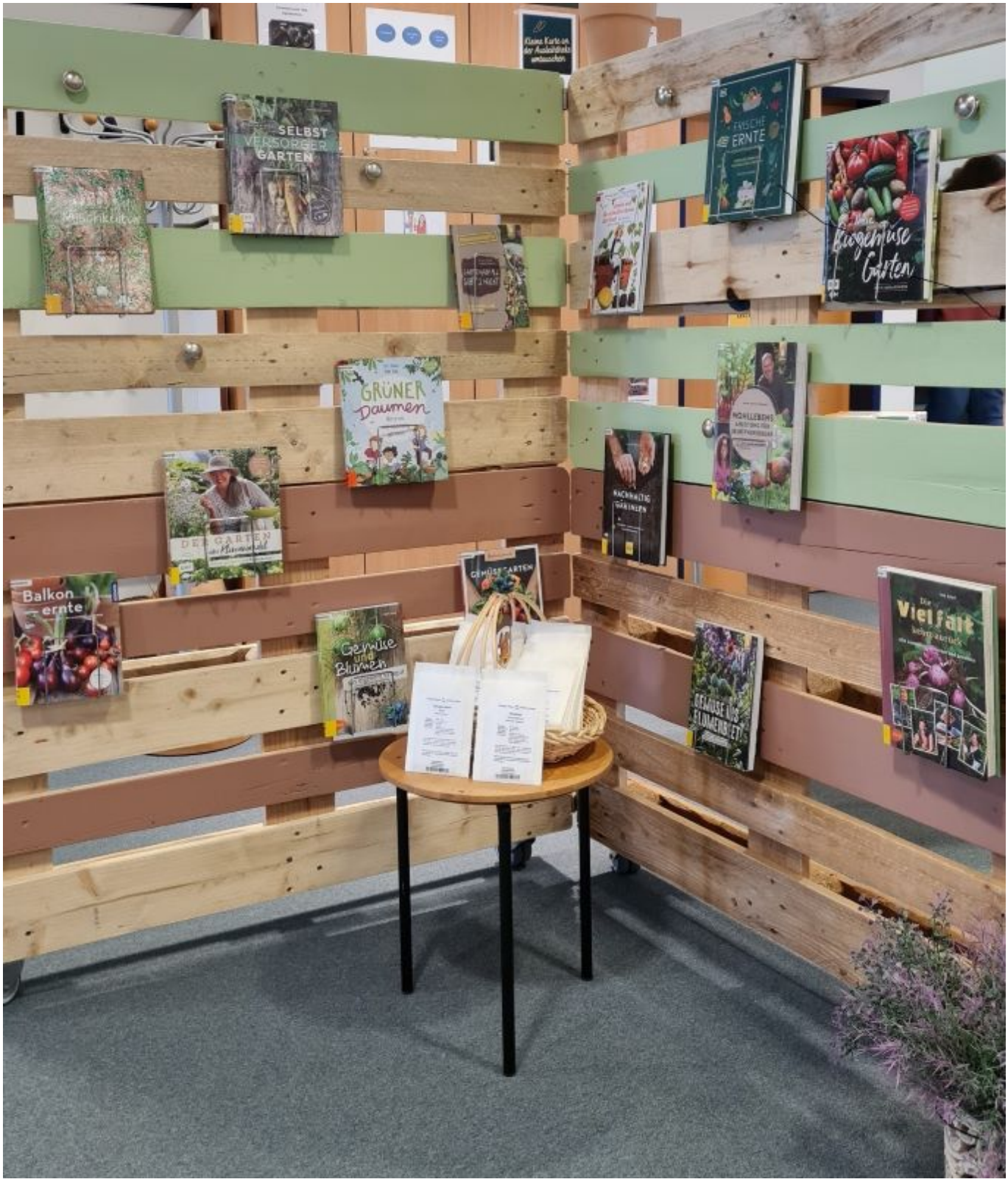

Von ihrer örtlichen Bibliothek Saatgut leihen, im eigenen Garten anbauen und im Herbst das selbst geerntete Saatgut zurückgeben – das können ab Montag, den 7. März 2022 die Kundinnen und Kunden der Gemeindebücherei und -mediothek in Henstedt-Ulzburg.
Dabei nehmen Sie nicht nur Saatgut mit nach Hause, sondern sie können sich auch per Newsletter während des Anbaus begleiten lassen. Damit die Samenernte klappt und das Saatgut im Folgejahr wieder verliehen werden kann, umfasst das Angebot eher leicht zu vermehrende Arten: Tomaten, Bohnen, Erbsen, Salat und Gartenmelde. Alle Sorten sind samenfest und frei von geistigen Eigentumsrechten. Man erntet nicht nur die Samen, sondern schon vorher auch einen Teil des Gemüses zum Naschen und Kochen. Wissen, Erfahrung und Freude wachsen dadurch mit!

Weiterlesen … Neues Angebot der Gemeindebücherei und -mediothek „Saatgut leihen – Vielfalt ernten“

News aus Henstedt-Ulzburg

Veröffentlicht am 28. Februar 2022

Gegen den Krieg in der Ukraine – Mahnwache vor dem Rathaus Henstedt-Ulzburg

Der Schock über den russischen Einmarsch in die Ukraine und die gewaltsame Eskalation dieses Konfliktes sitzt noch immer tief. Inmitten Europas herrscht Krieg – direkt in unserer Nachbarschaft. Was für viele von uns undenkbar erschien, ist mit dem Beginn der russischen Invasion in die Ukraine am 24. Februar 2022 traurige Realität geworden.

Weiterlesen … Gegen den Krieg in der Ukraine – Mahnwache vor dem Rathaus Henstedt-Ulzburg

News aus Henstedt-Ulzburg

Veröffentlicht am 28. Februar 2022

Sprechzeiten der Beauftragten für Menschen mit Behinderung im März 2022

Die nächsten Sprechzeiten der Beauftragten für Menschen mit Behinderung finden am

- Donnerstag, 10. März 2022, 16 – 18 Uhr (Frau Brünn)
- Freitag, 25. März 2022, 10 – 12 Uhr (Frau Herrnring-Vollmer)

im Rathaus, Raum 1.01 (1. Obergeschoss), statt.

Weiterlesen … Sprechzeiten der Beauftragten für Menschen mit Behinderung im März 2022