Aktuelle Nachrichten

News aus Henstedt-Ulzburg

Veröffentlicht am 13. Januar 2025

Gemeinde mit dem Verlauf des Neujahrsempfangs zufrieden

Über 200 Gäste kamen ins Bürgerhaus, um beim Neujahrsempfang der Gemeinde Henstedt-Ulzburg dabei zu sein. Neben zahlreichen Verterter:innen aus den örtlichen Vereinen, der Feuerwehr, der Polizei, der Wirtschaft und der Gemeindepolitik konnten Bürgervorsteher Henry Danielski und Bürgermeisterin Ulrike Schmidt den Landrat Jan Peter Schröder sowie Gäste aus benachbarten Kommunen begrüßen.

Weiterlesen … Gemeinde mit dem Verlauf des Neujahrsempfangs zufrieden

News aus Henstedt-Ulzburg

Veröffentlicht am 10. Januar 2025

Politik gibt Startschuss für den Neubau des Feuerwehrgerätehauses Süd

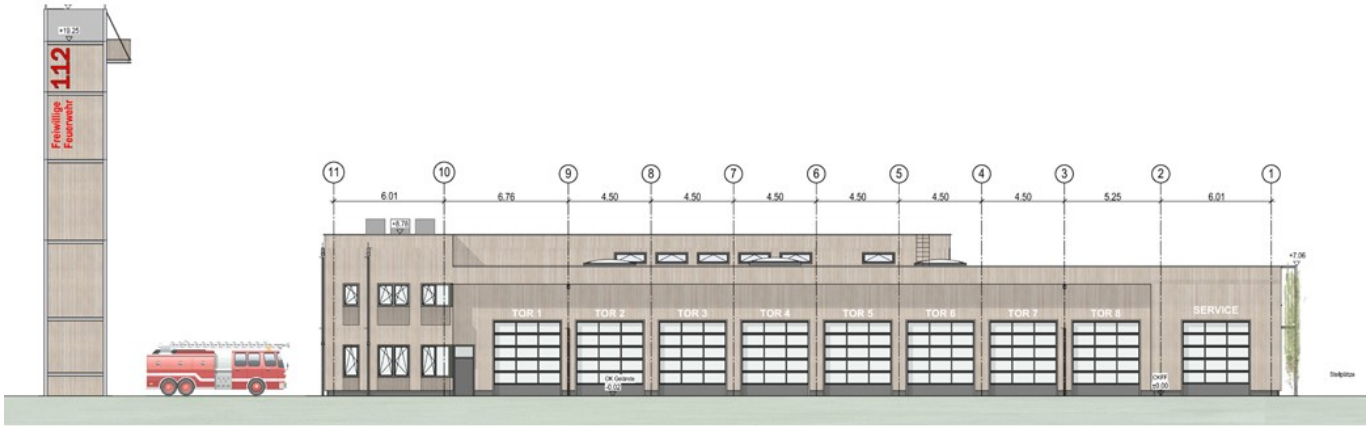

Nach einem Jahr intensiver Planung hat die Verwaltung der Gemeinde Henstedt-Ulzburg kurz vor der Weihnachtspause die Entwurfsplanung für das neue Feuerwehrhaus im Kiefernweg vorgestellt. Bauausschuss, Feuerwehrausschuss und Finanzausschuss haben die Pläne und Kostenberechnungen zunächst intensiv diskutiert. Schließlich hat auch die Gemeindevertretung nach entsprechender Empfehlung der Ausschüsse mit großer Mehrheit entschieden, die insgesamt 10,9 Millionen Euro für Planung und Neubau bereitzustellen und den Entwurf der Planungsbüros Schnittger Architekten aus Kiel und IWP aus Elmshorn zu realisieren.

Weiterlesen … Politik gibt Startschuss für den Neubau des Feuerwehrgerätehauses Süd

News aus Henstedt-Ulzburg

Veröffentlicht am 10. Januar 2025

VHH und Seniorenbeirat mit Infostand im CCU

Zusätzlich zu den „hvv hop“-Sprechstunden im Haus der Sozialen Beratung, steht die Verkehrsbetriebe Hamburg-Holstein GmbH (VHH) gemeinsam mit dem Seniorenbeirat wie im vergangenen Jahr zum Jahresbeginn am Donnerstag, 23. Januar, von 9.30 Uhr bis 12 Uhr im City Center Ulzburg (CCU) mit einem Infostand bereit.

Anja Erler von der VHH wird gemeinsam mit einer Kollegin Fragen zur Buchung, zur Bezahlung und zur Nutzung des „hvv hop“ beantworten, sowie Hilfestellung bei der Installation und dem Gebrauch der „hvv hop“-App geben.

Der Seniorenbeirat bietet seinen Seniorenwegweiser, Patientenverfügungen und Vorsorgevollmachten an und informiert über geplante Veranstaltungen im ersten Quartal 2025.

News aus Henstedt-Ulzburg

Veröffentlicht am 08. Januar 2025

Einladung zur Sprechstunde des Seniorenbeirats sowie zur Seniorenbeiratssitzung am 16. Januar

Die nächste Sprechstunde des Seniorenbeirats Henstedt-Ulzburg findet am Donnerstag, 16. Januar, im Rathaus, Rathausplatz 1 im Zimmer 1.23 im 1. Stock statt.

In der Zeit von 9.30 bis 11 Uhr stehen Mitglieder des Seniorenbeirats für alle seniorenrelevanten Themen zur Verfügung. Dabei erhalten Interessierte auch Formulare für die Patientenverfügung, Vorsorgevollmacht und Betreuungsverfügung. Besonders hinweisen möchte der Seniorenbeirat auch auf die Möglichkeit, eine Notfallmappe, Notfallkärtchen und Notfalldosen zu erhalten. Der Seniorenbeirat freut sich über viele Besucherinnen und Besucher, die diesen Service gerne in Anspruch nehmen wollen.

Gleichzeitig lädt der Seniorenbeirat alle Interessierten zur öffentlichen Seniorenbeiratssitzung ein. Diese findet ebenfalls am Donnerstag, 16. Januar, statt – jedoch um 15 Uhr. Veranstaltungsort ist Raum 1.23 im Rathaus. Auch dabei sind Besucherinnen und Besucher gerne willkommen.

News aus Henstedt-Ulzburg

Veröffentlicht am 08. Januar 2025

Die „hvv hop“-Sprechstunde auch 2025 in Henstedt-Ulzburg

Die Verkehrsbestriebe Hamburg-Holstein GmbH (VHH) setzt ihr Angebot der „hvv hop“-Sprechstunde in Henstedt-Ulzburg auch im Jahr 2025 fort. Ab Donnerstag, 16. Januar, gibt es die Sprechstunde wieder von 15.30 bis 18 Uhr im Haus der sozialen Beratung, Rathausplatz 3. Die monatlichen Termine finden dann wieder an jedem dritten Donnerstag im Monat, im Wechsel in den Zeiten von 9.30 bis 13 Uhr und von 15.30 bis 18 Uhr, statt.

Zusätzlich präsentiert sich die VHH gemeinsam mit dem Seniorenbeirat am Donnerstag, 23. Januar, ab 9.30 Uhr im Eingangsbereich des City Center Ulzburg, mit einem Informationsstand.

Der Seniorenbeirat begrüßt und unterstützt die Öffentlichkeitsarbeit der VHH in Henstedt-Ulzburg.

News aus Henstedt-Ulzburg

Veröffentlicht am 08. Januar 2025

Vollsperrung der Reumannstraße

Die Reumannstraße wird, von der Hamburger Straße auskommend bis zur Hausnummer 3, in der Zeit vom 13.01.2025 bis 14.02.2025 für ungefähr eine Woche, für die Verlegung von Schutzrohren, voll gesperrt. Auf Grund der aktuellen Wetterlage kann der genaue Zeitpunkt nicht genau festgelegt werden.

Die Reumannstraße kann über die Clara-Schumann-Straße oder der Jahnstraße erreicht werden. Die Sackgasse gilt nur für Fahrzeuge, Fußgänger sind nicht betroffen.

Die Maßnahme wird so schnell wie möglich umgesetzt, sodass die Vollsperrung unmittelbar nach Beendigung der Arbeiten aufgehoben wird. Die Gemeinde Henstedt-Ulzburg dankt für das Verständnis.

News aus Henstedt-Ulzburg

Veröffentlicht am 08. Januar 2025

„Der Tunnelbauer“: Lesung mit Maja Nielsen am 11. Februar in der Bücherei

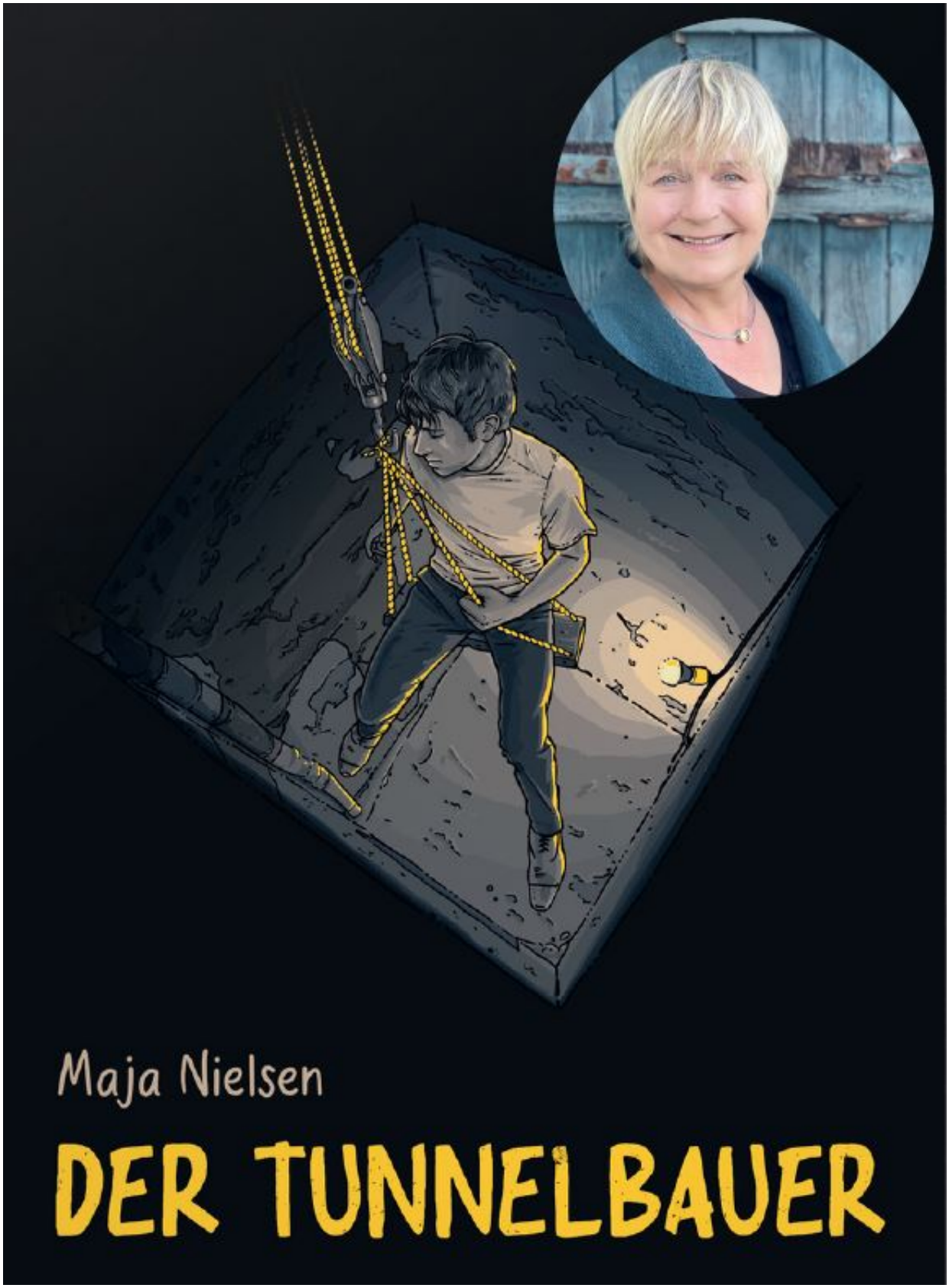

Am Dienstag, 11. Februar, lädt die Gemeindebücherei und -mediothek Henstedt-Ulzburg, Hamburger Straße 22a, zu einer besonderen Lesung ein: Die bekannte Sachbuchautorin Maja Nielsen stellt ihr neues Buch „Der Tunnelbauer“ vor, das auf einer wahren Begebenheit beruht. Sie berichtet von dem damaligen Leben in einem geteilten Deutschland und der riskanten Idee, durch den Bau von Tunneln der Überwachung und den Repressionen der DDR zu entkommen. Mit dabei ist der DDR-Zeitzeuge Joachim Neumann, der von seinen mutigen und gefährlichen Bemühungen erzählt, die er unternahm, um vielen Menschen zur Flucht zu verhelfen. Die Veranstaltung möchte einen tiefen Einblick in das Leben der Menschen geben, die hinter dem „Eisernen Vorhang“ gefangen waren, und beleuchtet die Geschichten von

Mut, Widerstand und dem Wunsch nach Freiheit.

Veranstaltungsbeginn ist um 19 Uhr. Der Eintritt kostet zehn Euro. Jugendliche im Alter ab 14 Jahren zahlen fünf Euro. Der Kartenvorverkauf in der Gemeindebücherei hat bereits begonnen.

News aus Henstedt-Ulzburg

Veröffentlicht am 02. Januar 2025

Verbreiterung der LEGO®-Rampe beim Fitnessstudio Sportland

Die Praxis hat es gezeigt – insbesondere für Menschen mit Rollatoren war die LEGO®-Rampe beim Sportland des Sportvereins Henstedt-Ulzburg (SVHU) zu schmal. Horst Löhr, der die Teilnehmer:innen zum Sport fährt, machte die Gruppe „LEGO Rampen Aktiv“ vom Verein BürgerAktiv darauf aufmerksam. Jens Lemke, Mitglied dieser Gruppe, griff diesen Hinweis auf und gemeinsam mit Heike

Vollmar und Uta Herrnring-Vollmer wurde ein weiteres Teil für die Rampe zur Verbreiterung gebaut.

Weiterlesen … Verbreiterung der LEGO®-Rampe beim Fitnessstudio Sportland

News aus Henstedt-Ulzburg

Veröffentlicht am 19. Dezember 2024

Wärmewende oder warme Wände? Einladung zum Thermografie-Rundgang am 30. Januar im Bürgerhaus

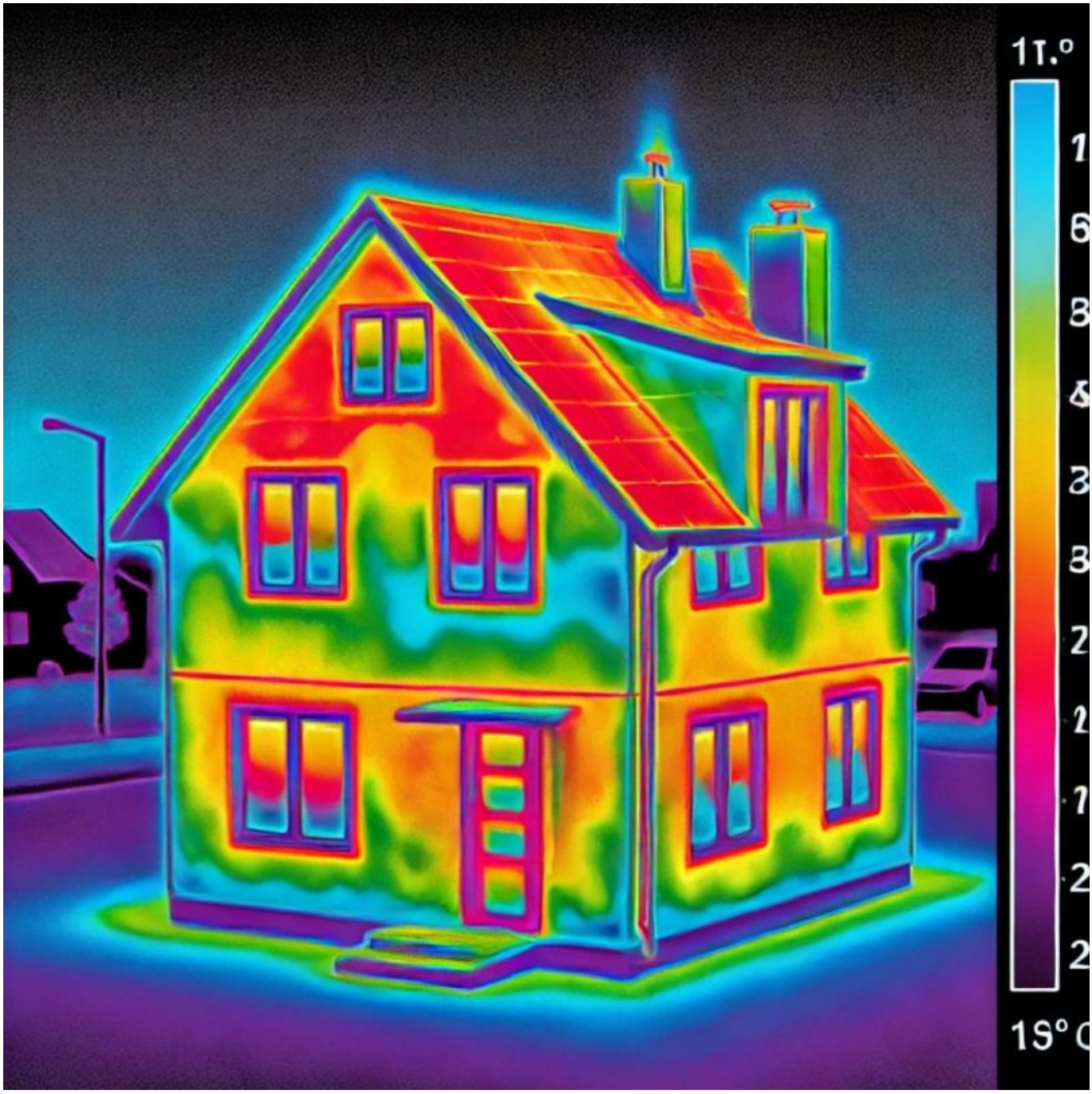

Schimmel an der Innenwand trotz Wärmedämmung? Hohe Heizkosten, die nicht den Erwartungen nach einer Sanierung entsprechen? Wen diese Fragen beschäftigen, der ist beim Thermografie-Rundgang am Donnerstag, 30. Januar, im Bürgerhaus, Beckersbergstraße 34, genau richtig. Von 18.30 bis 20 Uhr gibt es dabei wertvolle Informationen zu Energielecks, die man auf den ersten Blick eben nicht erkennen, aber mit der Wärmebildkamera sichtbar machen kann.

Weiterlesen … Wärmewende oder warme Wände? Einladung zum Thermografie-Rundgang am 30. Januar im Bürgerhaus

News aus Henstedt-Ulzburg

Veröffentlicht am 19. Dezember 2024

Vollsperrung der Bürgermeister-Steenbock-Straße sowie der Kisdorfer Straße in drei Bauabschnitten

Ab 14. Januar bis voraussichtlich 31. Januar wird im ersten Bauabschnitt die Bürgermeister-Steenbock-Straße von der Hausnummer 52 bis zur Kisdorfer Straße voll gesperrt. Im zweiten Bauabschnitt wird die Kisdorfer Straße im Bereich der Einmündungen Bürgermeister-Steenbock-Straße vom 3. Februar bis voraussichtlich 7. Februar voll gesperrt. Die Zufahrt zur Bürgermeister-Steenbock-Straße von der Kisdorfer Straße ist aus Norden kommend möglich. Im dritten Bauabschnitt wird die Bürgermeister-Steenbock-Straße von der Kisdorfer Straße bis zur Hausnummer 23 a vom 10. Februar bis voraussichtlich 28. Februar voll gesperrt.

Weiterlesen … Vollsperrung der Bürgermeister-Steenbock-Straße sowie der Kisdorfer Straße in drei Bauabschnitten

News aus Henstedt-Ulzburg

Veröffentlicht am 19. Dezember 2024

Einladung zum Neujahrsempfang am 12. Januar 2025

Was ist im Jahr 2024 passiert und was ist von 2025 zu erwarten? – Beim Neujahrsempfang der Gemeinde Henstedt-Ulzburg am Sonntag, 12. Januar, werden Bürgervorsteher Henry Danielski sowie Bürgermeisterin Ulrike Schmidt einen Rück- und Ausblick geben. „Wir laden alle Henstedt-Ulzburgerinnen und Henstedt-Ulzburger dazu ganz herzlich ein“, erklären die Beiden. Um 11.30 Uhr beginnt die Veranstaltung im Bürgerhaus, Beckersbergstraße 34.

Im Rahmen des Neujahrsempfangs werden die Sternsinger auftreten. Die Sternsingeraktion steht in 2025 unter dem Motto „Erhebt eure Stimme! – Sternsingen für Kinderrechte“. Außerdem wird der Neujahrsempfang musikalisch von einem Ensemble begleitet. Im Anschluss an das Programm gibt es die Möglichkeit zum geselligen Ausklang bei Gesprächen und Getränken. Die Gemeinde Henstedt-Ulzburg freut sich auf zahlreiche Besucherinnen und Besucher beim Neujahrsempfang.

News aus Henstedt-Ulzburg

Veröffentlicht am 19. Dezember 2024

Gewaltschutzkonzepte im Ehrenamt: Workshop-Reihe mit großem Erfolg beendet

Mit großem Erfolg ist die modulare Workshop-Reihe zum „Kinder- und Jugendschutz im Ehrenamt" kürzlich zu Ende gegangen. Insgesamt 80 Ehrenamtliche aus Sport, Kirche und Feuerwehr haben in 2024 an den Fortbildungen zur Entwicklung und Implementierung von Gewaltschutzkonzepten in ihren Organisationen teilgenommen. Alle Teilnehmenden sind sich einig: Sicherheit und Schutz vor Gewalt haben in der Kinder- und Jugendarbeit oberste Priorität!

Weiterlesen … Gewaltschutzkonzepte im Ehrenamt: Workshop-Reihe mit großem Erfolg beendet

News aus Henstedt-Ulzburg

Veröffentlicht am 18. Dezember 2024

Keine Wochenmärkte in Ulzburg und auf dem Rhen am 2. Januar

Die an jedem Donnerstag stattfindenden Wochenmärkte auf dem Marktplatz Ulzburg und Rhen fallen am Donnerstag, 2. Januar, ersatzlos aus.

News aus Henstedt-Ulzburg

Veröffentlicht am 18. Dezember 2024

Die Gemeinde wünscht einen guten Jahreswechsel – und weist deswegen auf das Abbrennverbot hin

Das ganzjährig geltende Abbrennverbot für pyrotechnische Gegenstände der Kategorie 2 wird zwar für den 31. Dezember und den 1. Januar ausgesetzt. Im Umkreis von 300 Metern um reetgedeckte Häuser ist es jedoch auch an diesen beiden Tagen im gesamten Gemeindegebiet verboten, Feuerwerksraketen sowie Abschussbecher aus Gas- und Schreckschusswaffen zu zünden. Die Gemeinde Henstedt-Ulzburg hofft,

dass alle Bürger:innen einen guten Jahreswechsel verbringen.

Weiterlesen … Die Gemeinde wünscht einen guten Jahreswechsel – und weist deswegen auf das Abbrennverbot hin

News aus Henstedt-Ulzburg

Veröffentlicht am 18. Dezember 2024

Im Rathaus kann sich nun das Friedenslicht abgeholt werden

Das Friedenslicht ist im Rathaus angekommen. Neun Mädchen und Jungen aus der „Wichtel“-Gruppe der „St. Johannes Pfadfinderschaft“ aus Henstedt haben es in Begleitung von Diakon Michael Knieling sowie den Leiter:innen Karin Webel, Gudrun Müller und Florian Müller in die Gemeindeverwaltung gebracht. Der erste stellvertretende Bürgervorsteher Rudi Hennecke und Bürgermeisterin Ulrike Schmidt nahmen es entgegen. Das Friedenslicht kann am Empfang im Rathaus zu den Öffnungszeiten am 19. Dezember von 8 bis 12 Uhr sowie von 14 bis 18 Uhr, am 20. Dezember von 8 bis 12 Uhr und am 23. Dezember von 8 bis 12 Uhr abgeholt werden. Für die Abholung ist es ratsam, eine wind- und sturmsichere Laterne mitzubringen.

Weiterlesen … Im Rathaus kann sich nun das Friedenslicht abgeholt werden

News aus Henstedt-Ulzburg

Veröffentlicht am 13. Dezember 2024

Weihnachtsgruß der Gemeinde Henstedt-Ulzburg

Liebe Henstedt-Ulzburgerinnen und liebe Henstedt-Ulzburger,

sehr geehrte Damen und sehr geehrte Herren,

ho ho ho in Henstedt-Ulzburg: Man sieht es an den geschmückten Häusern, merkt es an der weihnachtlichen Auswahl in den Geschäften und stellt es an der schönen Stimmung der Menschen fest, dass Heiligabend immer näher rückt. Es ist immer eine ganz besondere Zeit, die sich hoffentlich alle

Henstedt-Ulzburgerinnen und Henstedt-Ulzburger behaglich sowie besinnlich mit ihren Liebsten gestalten. Die Vorfreude auf die Festtage wird immer größer – und nicht nur für viele Kinder gehört die Bescherung mit dazu.

Weiterlesen … Weihnachtsgruß der Gemeinde Henstedt-Ulzburg

News aus Henstedt-Ulzburg

Veröffentlicht am 13. Dezember 2024

Süße Spenden von World of Sweets und REWE für die Seniorenweihnachtsfeiern

Es gibt sie doch, die lieben Wichtel: Dank des Sponsorings von zwei Unternehmen konnten trotz der angespannten finanziellen Lage der Gemeinde auch in diesem Jahr Süßigkeiten bei den Seniorenweihnachtsfeiern verteilt werden. Die Firma World of Sweets hat die traditionellen

Marzipanbrote gestiftet. 800 Stück konnten also wieder an die Seniorinnen und Senioren ausgegeben werden. Versüßt wurde die Veranstaltung zudem von der Firma REWE, die 324 Schokoladenweihnachtsmänner zur Verfügung gestellt hat. Über diese haben sich die am Programm und der Organisation beteiligten Akteurinnen und Akteure als kleines Dankeschön sehr gefreut.

Weiterlesen … Süße Spenden von World of Sweets und REWE für die Seniorenweihnachtsfeiern

News aus Henstedt-Ulzburg

Veröffentlicht am 11. Dezember 2024

Ein großes Dankeschön: Der „Tag des Ehrenamts“

Im liebevoll vorbereiteten Ratssaal fand am Nikolaustag der „Tag des Ehrenamts“ in der Gemeinde Henstedt-Ulzburg statt. Dabei wurde der Bürgerpreis offiziell an das Team des Gemeindeessens an der Erlöserkirche überreicht. Zahlreiche Vertreter:innen aus Vereinen, Verbänden, Organisationen, Institutionen und Politik nahmen daran teil.

Weiterlesen … Ein großes Dankeschön: Der „Tag des Ehrenamts“

News aus Henstedt-Ulzburg

Veröffentlicht am 09. Dezember 2024

Einladung zur Sprechstunde des Seniorenbeirats sowie zur Seniorenbeiratssitzung am 19. Dezember

Die nächste Sprechstunde des Seniorenbeirats Henstedt-Ulzburg findet am Donnerstag, 19. Dezember, im Rathaus, Rathausplatz 1 im Zimmer 1.23 im 1. Stock statt. In der Zeit von 9.30 bis 11 Uhr stehen Mitglieder des Seniorenbeirats für alle seniorenrelevanten Themen zur Verfügung.

Weiterlesen … Einladung zur Sprechstunde des Seniorenbeirats sowie zur Seniorenbeiratssitzung am 19. Dezember

News aus Henstedt-Ulzburg

Veröffentlicht am 06. Dezember 2024

Äpfel, Reha-Sport, LEGO®-Rampe und Rollstuhl-Parcours

In seiner Begrüßungsrede zum Internationalen Tag der Menschen mit Behinderung stellte Henry Danielski, Bürgervorsteher der Gemeinde Henstedt-Ulzburg klar heraus: Seiner Meinung nach dürfe nicht nur an einem Tag im Jahr an die Menschen mit Behinderung aufmerksam gemacht werden. Diese Aussage bestätigten alle Mitwirkenden auf der Aktionsfläche im City Center Ulzburg (CCU). Die Kreisbeauftragten für Menschen mit Beeinträchtigung Jutta Altenhöner und Thorsten Luckow, die die Veranstaltung besuchten, bedankten sich für die Einladung. Erst durch das Engagement des Beirats Inklusion, der durch Bernd Thomas, Sören Reinecke und Anne Fuchs vertreten war, sowie der beiden Inklusionsbeauftragten für Menschen mit Behinderung der Gemeinde Henstedt- Ulzburg, Britta Brünn und Uta Herrnring-Vollmer, sind solche Aktionstage möglich.

Weiterlesen … Äpfel, Reha-Sport, LEGO®-Rampe und Rollstuhl-Parcours